STUDIUM UWARUNKOWAŃ I KIERUNKÓW ZAGOSPODAROWANIA PRZESTRZENNEGO MIASTA I GMINY NAKŁO NAD NOTECIĄ

KIERUNKI ZAGOSPODAROWANIA PRZESTRZENNEGO - RYSUNEK STUDIUM

skala 1 : 10 000

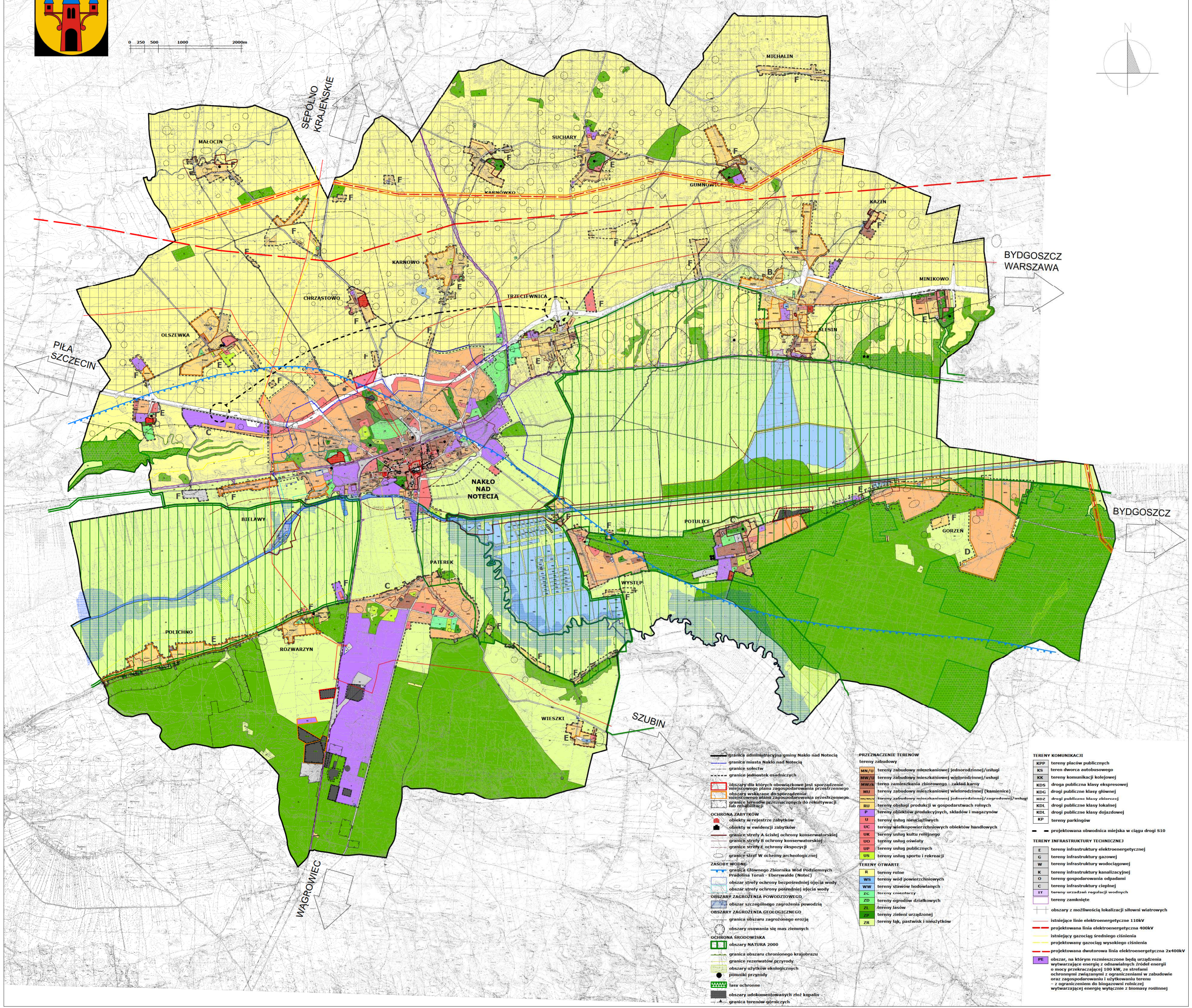

granica administracyjna gminy Nakło nad Notecią
granica miasta Nakło nad Notecią
granice sołectw
granice jednostek osadniczych
obszary dla których obowiązkowe jest sporządzenie miejscowego planu zagospodarowania przestrzennego
obszary wskazane do sporządzenia miejscowego planu zagospodarowania przestrzennego
granice terenów przeznaczonych do rekultywacji lub rehabilitacji

OCHRONA ZABYTKÓW
obiekty w rejestrze zabytków
obiekty w ewidencji zabytków
granice strefy A ścisłej ochrony konserwatorskiej
granice strefy B ochrony konserwatorskiej
granice strefy E ochrony ekspozycji
granice stref W ochrony archeologicznej

ZASOBY WODNE
granica Głównego Zbiornika Wód Podziemnych Pradolina Toruń - Eberswalde (Notec)
obszar strefy ochrony bezpośredniej ujęcia wody
obszar strefy ochrony pośredniej ujęcia wody

OBSZARY ZAGROŻENIA POWODZIOWEGO
obszar szczególnego zagrożenia powodzią

OBSZARY ZAGROŻENIA GEOLOGICZNEGO
granica obszaru zagrożonego erozją
obszary osuwania się mas ziemnych

OCHRONA ŚRODOWISKA
obszary NATURA 2000
granica obszaru chronionego krajobrazu
granice rezerwatów przyrody
obszary użytków ekologicznych
pomniki przyrody
lasy ochronne
obszary udokumentowanych złóż kopalin
granica terenów górniczych

PRZEZNACZENIE TERENÓW

tereny zabudowy

MN/U	tereny zabudowy mieszkaniowej jednorodzinnej/usługi
MW/U	tereny zabudowy mieszkaniowej wielorodzinnej/usługi
MW/k	teren zamieszkania zbiorowego - zakład karny
MU	tereny zabudowy mieszkaniowej wielorodzinnej (kamienice)
MN/MW/U	tereny zabudowy mieszkaniowej jednorodzinnej/zagrodowej/usługi
RU	tereny obsługi produkcji w gospodarstwach rolnych
P	tereny obiektów produkcyjnych, składów i magazynów
U	tereny usług nieuciążliwych
UC	tereny wielkopowierzchniowych obiektów handlowych
UK	tereny usług kultu religijnego
UO	tereny usług oświaty
UP	tereny usług publicznych
US	tereny usług sportu i rekreacji

TERENY OTWARTE

R	tereny rolne
WS	tereny wód powierzchniowych
WW	tereny stawów hodowlanych
ZC	tereny cmentarzy
ZD	tereny ogrodów działkowych
ZL	tereny lasów
ZP	tereny zieleni urządzonej
ZR	tereny łąk, pastwisk i nieużytków

TERENY KOMUNIKACJI

KPP	tereny placów publicznych
KS	teren dworca autobusowego
KK	tereny komunikacji kolejowej
KDS	droga publiczna klasy ekspresowej
KDG	drogi publiczne klasy głównej
KDZ	drogi publiczne klasy zbiorczej
KDL	drogi publiczne klasy lokalnej
KDL	drogi publiczne klasy dojazdowej
KP	tereny parkingów

projektowana obwodnica miejska w ciągu drogi S10

TERENY INFRASTRUKTURY TECHNICZNEJ

E	tereny infrastruktury elektroenergetycznej
G	tereny infrastruktury gazowej
W	tereny infrastruktury wodociągowej
K	tereny infrastruktury kanalizacyjnej
O	tereny gospodarowania odpadami
C	tereny infrastruktury cieplnej
IT	tereny urządzeń regulacji wodnych

tereny zamknięte
obszary z możliwością lokalizacji siłowni wiatrowych
istniejące linie elektroenergetyczne 110kV
projektowana linia elektroenergetyczna 400kV
istniejący gazociąg średniego ciśnienia
projektowany gazociąg wysokiego ciśnienia
projektowana dwutorowa linia elektroenergetyczna 2x400kV

PE	obszar, na którym rozmieszczone będą urządzenia wytwarzające energię z odnawialnych źródeł energii o mocy przekraczającej 100 kW, ze strefami ochronnymi związanymi z ograniczeniami w zabudowie oraz zagospodarowaniu i użytkowaniu terenu – z ograniczeniem do biogazowni rolniczej wytwarzającej energię wyłącznie z biomasy roślinnej